

**INCIDENCIJA 1:100 000 OBOLELIH OD OBOLJENJA SLIČNIH GRIPU PO UZRASTU NA TERITORIJI BEOGRADA U 2009. GODINI**

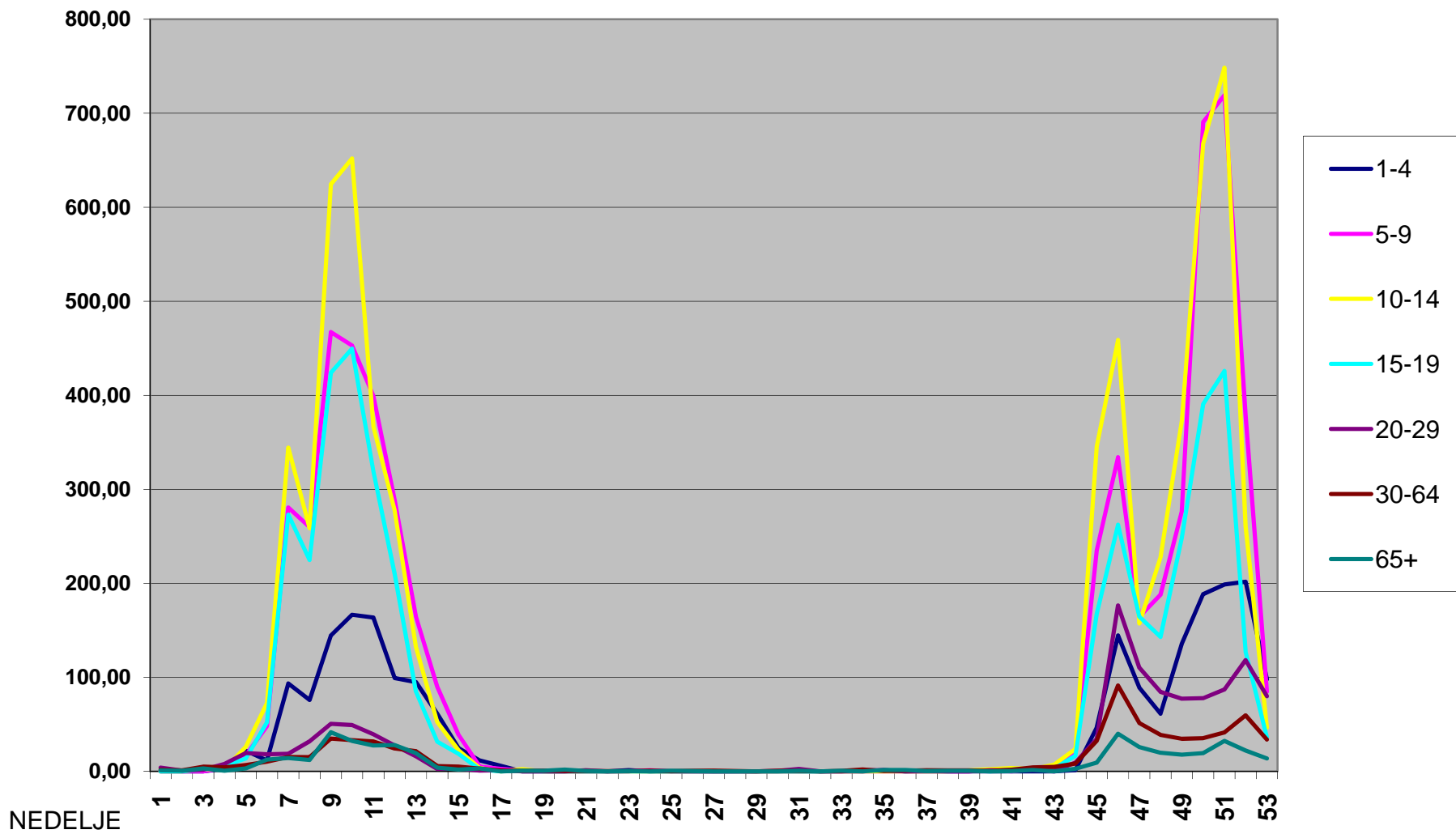

<b>Godine</b>	<b>Grip u 2009. godini</b>						
<b>Nedelje</b>	<b>1-4</b>	<b>5-9</b>	<b>10-14</b>	<b>15-19</b>	<b>20-29</b>	<b>30-64</b>	<b>65+</b>
1	0,00	0,00	0,00	0,00	4,00	1,83	1,21
2	0,00	0,00	0,00	0,00	0,89	1,18	0,81
3	0,00	0,00	2,38	1,97	1,78	5,10	3,24
4	2,92	3,92	2,38	5,92	8,01	4,31	0,81
5	21,92	16,97	26,22	13,80	19,57	6,80	3,24
6	11,69	48,30	72,71	52,26	18,24	10,33	12,55
7	93,54	280,66	344,46	273,14	18,68	15,43	14,17
8	76,00	259,78	258,64	224,82	32,03	15,17	12,14
9	144,69	467,34	624,55	424,00	50,71	34,91	41,70
10	166,62	452,98	651,97	449,64	49,37	33,21	32,38
11	163,69	399,46	367,10	319,48	39,59	31,90	27,53
12	99,38	288,50	277,71	210,03	27,58	24,32	27,93
13	95,00	164,48	132,30	84,80	16,01	21,57	19,43
14	61,38	90,07	52,44	31,55	2,67	5,75	4,05
15	24,85	39,16	22,65	18,74	3,11	5,10	2,02
16	11,69	5,22	3,58	1,97	0,89	2,88	3,24
17	5,85	2,61	0,00	0,00	1,33	1,05	0,00
18	0,00	1,31	2,38	0,99	0,00	0,78	0,81
19	0,00	0,00	0,00	0,00	0,00	0,92	0,81
20	0,00	0,00	0,00	0,00	0,00	0,65	2,02
21	0,00	0,00	0,00	0,00	1,33	0,39	0,40
22	0,00	0,00	0,00	0,00	0,00	0,26	0,00
23	1,46	0,00	0,00	0,00	0,00	0,26	0,40
24	0,00	1,31	0,00	0,00	0,44	0,92	0,00
25	0,00	0,00	0,00	0,00	0,00	0,26	0,81
26	0,00	0,00	0,00	0,00	0,00	0,65	0,40
27	0,00	0,00	0,00	0,00	0,00	0,92	0,00
28	0,00	0,00	0,00	0,00	0,00	0,39	0,00
29	0,00	0,00	0,00	0,00	0,00	0,00	0,00
30	0,00	0,00	0,00	0,00	0,44	0,78	0,00
31	0,00	0,00	0,00	0,00	2,67	0,52	0,81
32	0,00	0,00	0,00	0,00	0,00	0,00	0,00
33	0,00	0,00	0,00	0,00	0,00	0,52	0,81
34	0,00	0,00	0,00	0,99	1,33	2,09	0,00
35	1,46	0,00	0,00	0,99	1,33	0,39	1,62
36	0,00	0,00	0,00	0,00	0,00	0,92	1,62
37	0,00	0,00	0,00	0,99	0,44	1,31	0,40
38	0,00	0,00	0,00	0,00	0,00	1,18	0,81
39	0,00	0,00	1,19	0,99	0,00	1,18	0,81
40	0,00	1,31	2,38	0,00	1,33	0,39	0,00
41	0,00	0,00	3,58	1,97	1,33	1,83	0,40
42	0,00	2,61	2,38	2,96	1,78	4,31	1,62
43	0,00	0,00	7,15	2,96	0,44	4,84	0,00
44	1,46	20,89	23,84	16,76	9,34	8,24	2,83
45	46,77	234,97	345,65	167,63	34,70	32,56	9,31
46	144,69	334,19	458,88	262,29	176,59	91,40	40,08
47	89,15	164,48	157,33	164,67	110,31	51,52	25,91
48	61,38	187,98	227,65	142,98	84,52	38,83	19,84
49	135,92	276,75	373,06	248,49	77,40	34,65	17,81
50	188,54	690,56	667,46	390,48	77,84	35,30	19,43
51	198,77	719,28	748,51	425,98	87,18	41,45	32,38
52	201,69	378,57	261,03	127,20	118,32	59,62	22,26
53	97,92	84,85	46,48	36,48	80,07	33,87	13,76